

Élection municipale

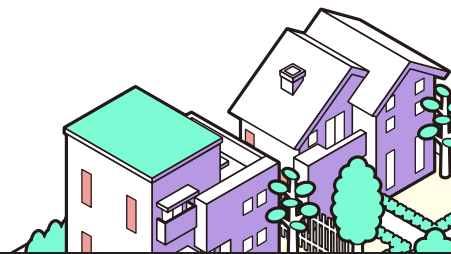

PERSONNEL ÉLECTORAL

Formulaire de candidature

Nous sommes à la recherche de personnes intéressées à travailler lors de la prochaine élection municipale. Pour postuler, veuillez remplir ce formulaire en indiquant les postes qui vous intéressent et votre expérience, le cas échéant.

Municipalité	MUNICIPALITÉ DE SAINTE-CLAIRE <small>Nom</small>	Élection	31 MAI 2026 <small>Date</small>
---------------------	---	-----------------	------------------------------------

Activité	Postes visés
Vote itinérant 25 MAI 2026 <small>Date</small> <hr/> <small>Date</small> <hr/> <small>Date</small> <hr/>	<input type="checkbox"/> Scrutatrice ou scrutateur <input type="checkbox"/> Secrétaire du bureau de vote
Vote par anticipation 24 MAI 2026 <small>Date</small> <hr/> <small>Date</small> <hr/>	<input type="checkbox"/> Scrutatrice ou scrutateur <input type="checkbox"/> Secrétaire du bureau de vote <input type="checkbox"/> Membre de la table de vérification de l'identité de l'électeur <input type="checkbox"/> Préposée ou préposé à l'information et au maintien de l'ordre (PRIMO) <input type="checkbox"/> Préposée ou préposé à l'accueil <input type="checkbox"/> Responsable de l'accessibilité
Vote au bureau du PE NON APPLICABLE <small>Date</small> <hr/> <small>Date</small> <hr/> <small>Date</small> <hr/> <small>Date</small> <hr/>	<input type="checkbox"/> Scrutatrice ou scrutateur <input type="checkbox"/> Secrétaire du bureau de vote <input type="checkbox"/> Membre de la table de vérification de l'identité de l'électeur <input type="checkbox"/> Préposée ou préposé à l'information et au maintien de l'ordre (PRIMO) <input type="checkbox"/> Préposée ou préposé à l'accueil <input type="checkbox"/> Responsable de l'accessibilité
Jour du scrutin 31 MAI 2026 <small>Date</small>	<input type="checkbox"/> Scrutatrice ou scrutateur <input type="checkbox"/> Secrétaire du bureau de vote <input type="checkbox"/> Membre de la table de vérification de l'identité de l'électeur <input type="checkbox"/> Préposée ou préposé à l'information et au maintien de l'ordre (PRIMO) <input type="checkbox"/> Aide-PRIMO <input type="checkbox"/> Préposée ou préposé à l'accueil <input type="checkbox"/> Responsable de l'accessibilité

Êtes-vous une électrice ou un électeur de la municipalité ?

Oui Non

Pouvez-vous légalement travailler au Canada ?

Oui Non

Prénom	Nom		
Adresse			
Municipalité			Code postal
Téléphone (domicile)		Téléphone (travail)	
Adresse électronique			

J'occupe une fonction à la municipalité. <input type="radio"/> Non <input type="radio"/> Oui, spécifier : _____ Fonction	J'ai un lien familial avec une personne candidate. <input type="radio"/> Non <input type="radio"/> Oui, spécifier : _____ Prénom et nom
En quelques mots, expliquez votre intérêt à faire partie du personnel pour cette élection. 	

Expérience comme membre du personnel électoral

Palier électoral	Année(s)	Poste(s) occupé(s)	Informations complémentaires
Municipal			
Provincial			
Fédéral			



Envoyez ce formulaire par courriel, à l'adresse suivante :
administration@ste-claire.ca (Au besoin 418-883-3314p.104)

Adresse électronique

Date limite pour postuler : 4 MAI 2026

Date